

Scuola primaria “Giosuè Borsi”

E670

Via Fratelli Cervi, 1

ALLEGATO B – Elaborati grafici

FONDO KYOTO - SCUOLA 3



Maggio 2018

COMUNE DI GENOVA
STRUTTURA DI STAFF - ENERGY MANAGER

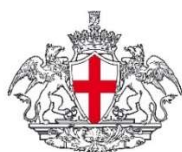

COMUNE DI GENOVA

 eden
edilizia energetica

Scuola primaria “Giosuè Borsi”

E670

Via fratelli Cervi, 1

ALLEGATO B – Elaborati grafici

FONDO KYOTO - SCUOLA 3

Maggio 2018

COMUNE DI GENOVA

STRUTTURA DI STAFF - ENERGY MANAGER

Comune di Genova – Area Tecnica – Struttura di Staff Energy Manager

Via Di Francia 1 – 18° Piano Matitone – 16149 – Genova

Tel 010 5573560 – 5573855; energymanager@comune.genova.it; www.comune.genova.it

Gruppo Eden srls

Via della Barca 24/3, 40133, Bologna

Tel: 051-7166459 – info@gruppoeden.it

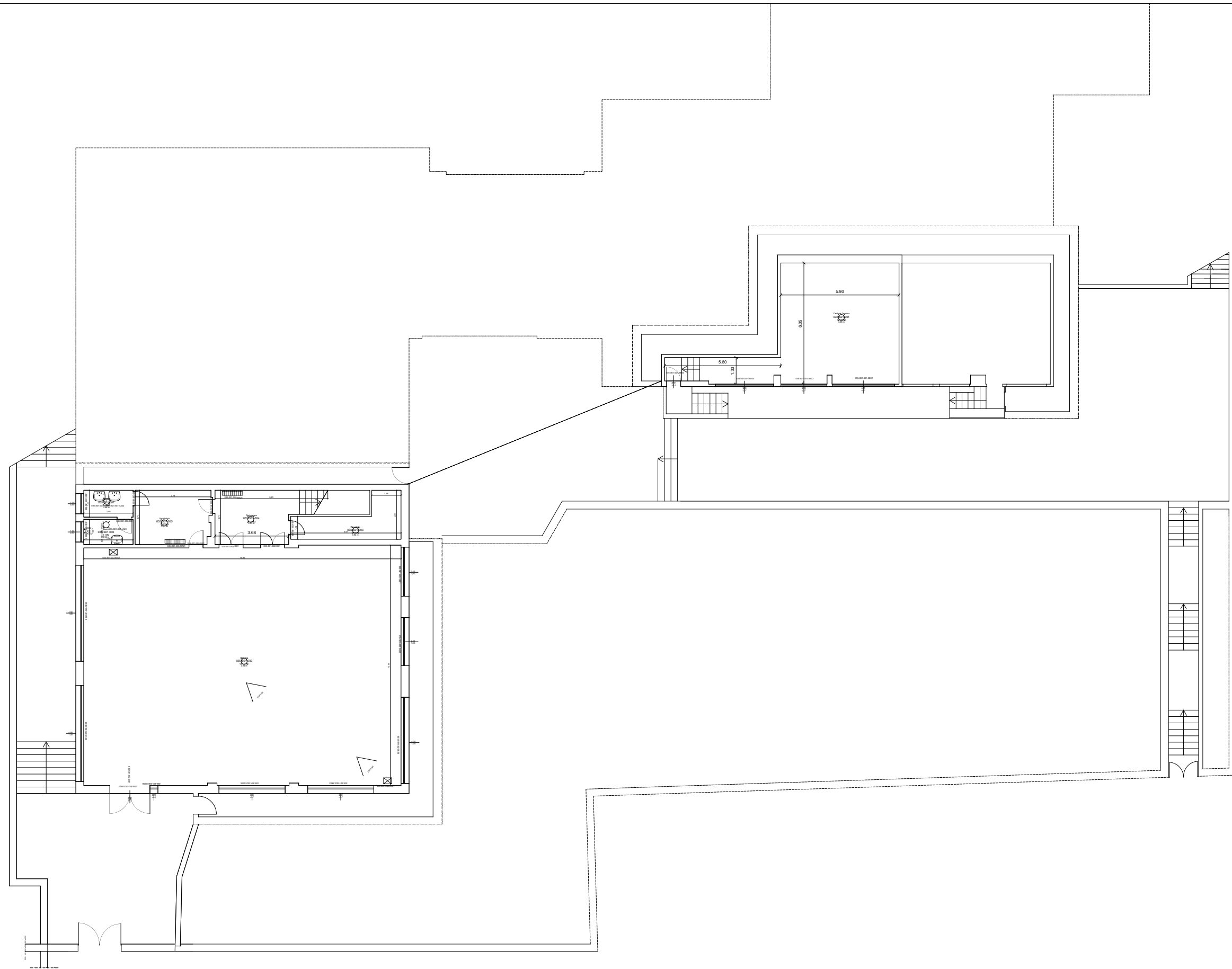

scala 1:200



CONSIP SIE 3
 COMUNE DI GENOVA
 Scuola Elementare Borsi

EDIFICIO:
 L1-042-035

OGGETTO:
 CENSIMENTO

PIANO:
 S01

SOPRALLUOGO:
 01/09/2016

ULTIMA REV:
 31/03/2017

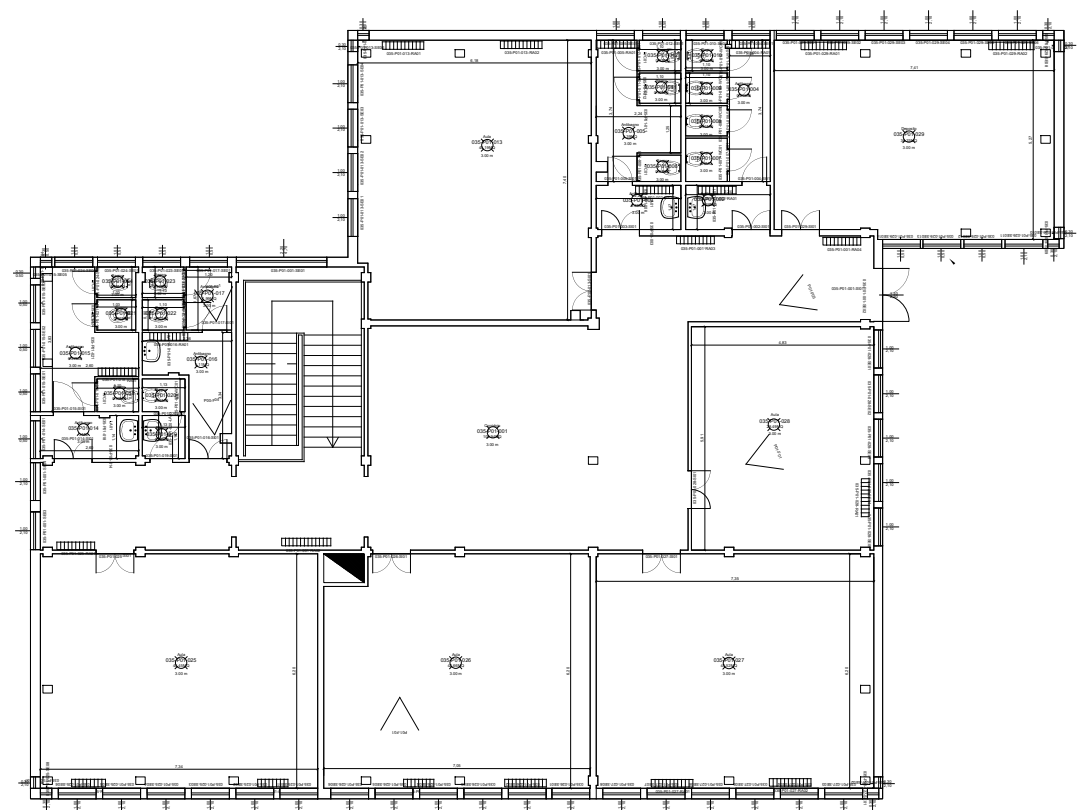

 scala 1:200



CONSIP SIE 3
COMUNE DI GENOVA
Scuola Elementare Borsi

EDIFICIO:
L1-042-035

OGGETTO:
CENSIMENTO

PIANO:
P01

SOPRALLUOGO:
01/09/2016

ULTIMA REV:
31/03/2017

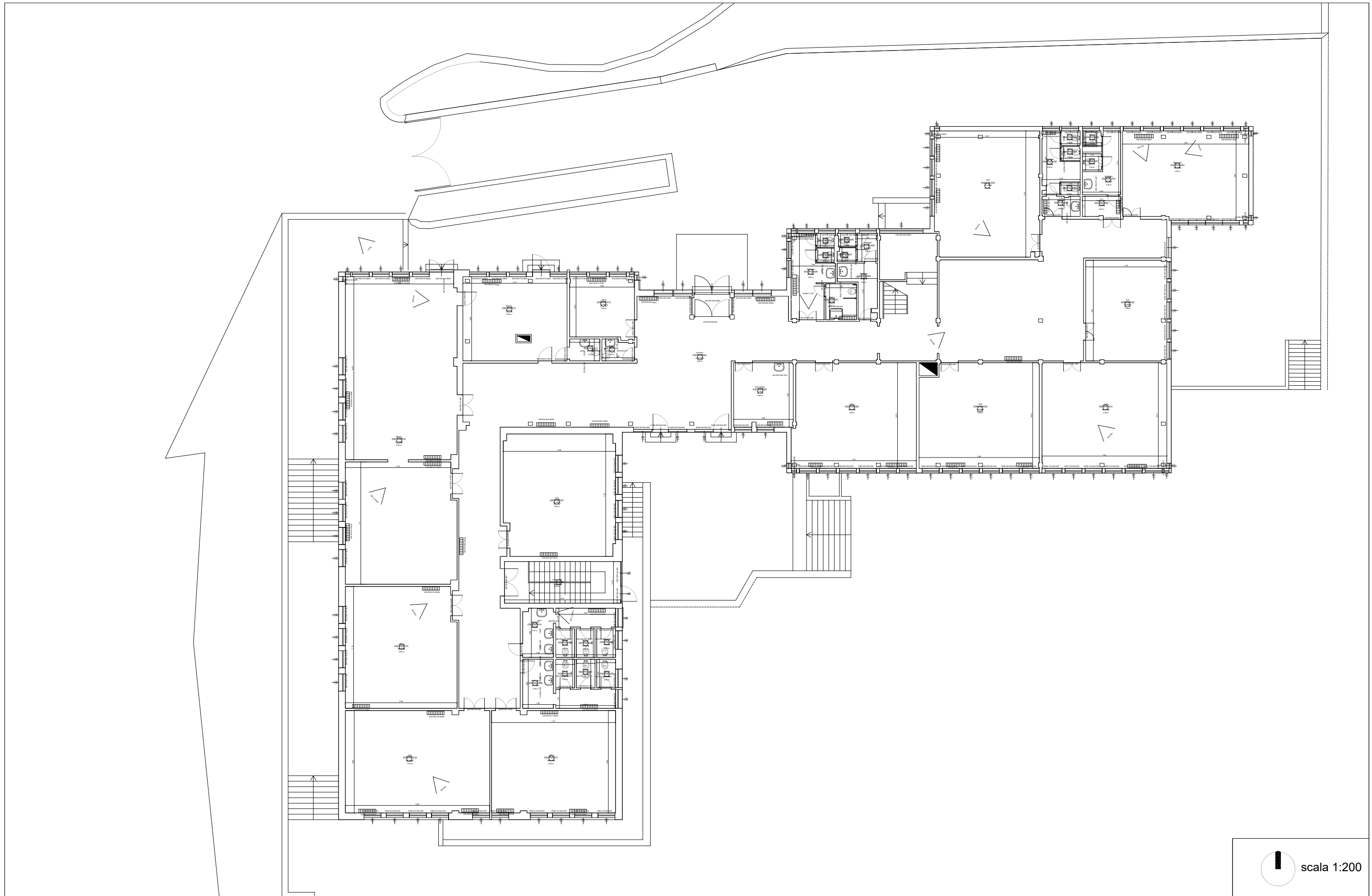

scala 1:200



CONSIP SIE 3
 COMUNE DI GENOVA
 Scuola Elementare Borsi

EDIFICIO:
 L1-042-035

OGGETTO:
 CENSIMENTO

PIANO:
 P00

SOPRALLUOGO:
 01/09/2016

ULTIMA REV:
 31/03/2017

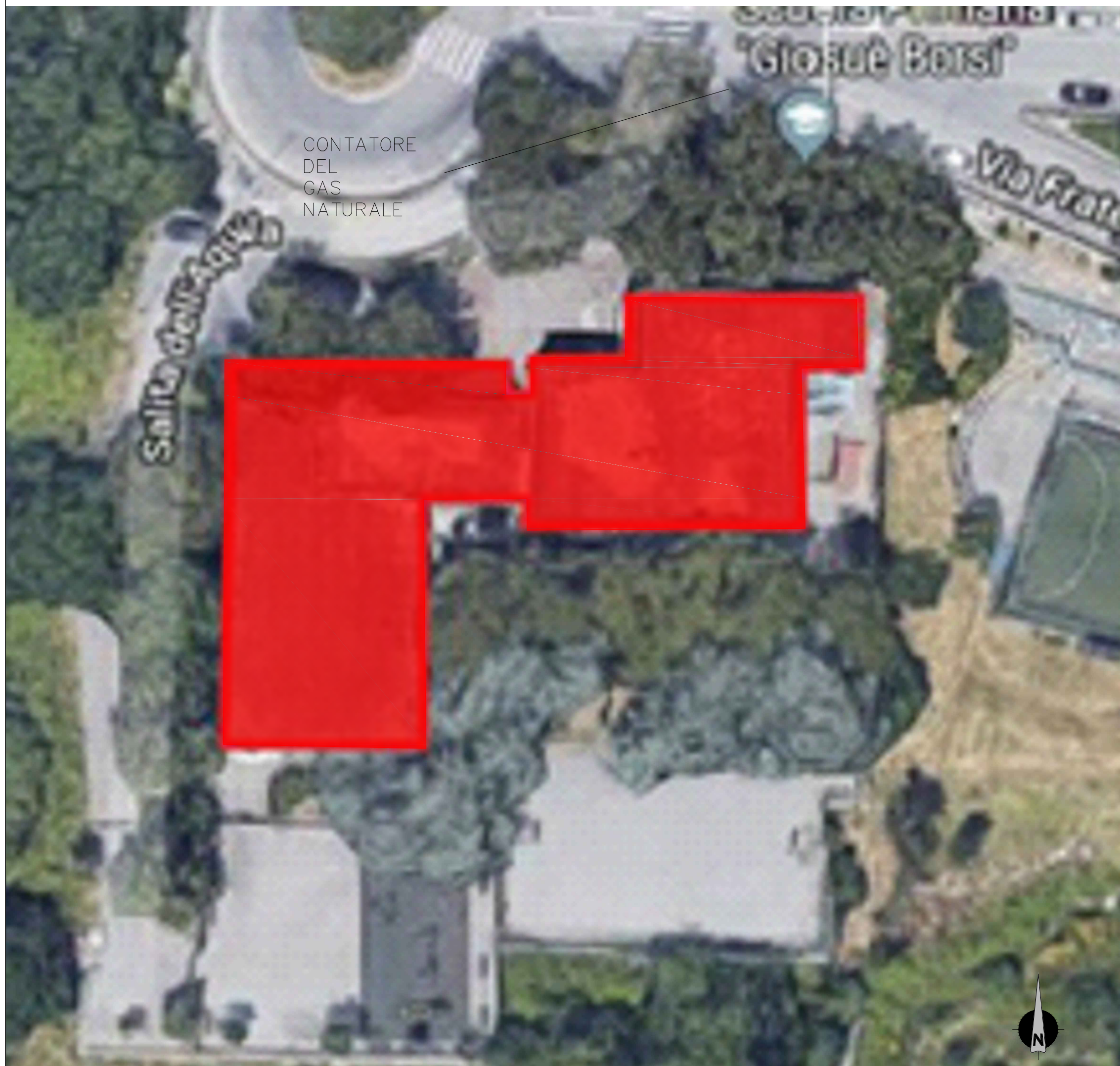

CONTATORE
DEL
GAS
NATURALE



FOTO LATO SUD



FOTO LATO OVEST

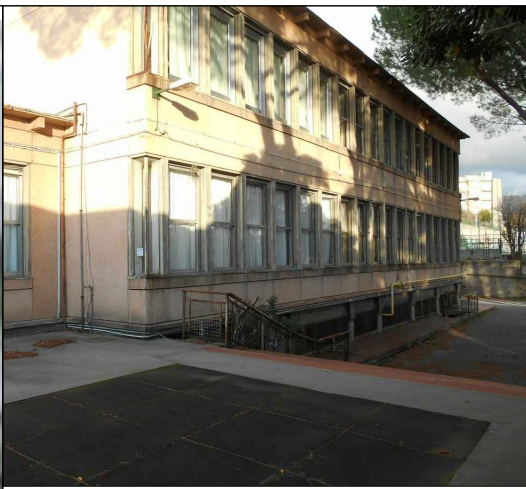

FOTO LATO NORD



FOTO LATO NORD-EST

SCUOLA ELEMENTARE "GIOSUE' BORSI"

ALLEGATO B

CONTESTO GEOGRAFICO E URBANO

SERVIZIO DI DIAGNOSI ENERGETICA
PROGRAMMA DI INVESTIMENTO KYOTO 3

Committente

COMUNE DI
GENOVA



Mandatataria

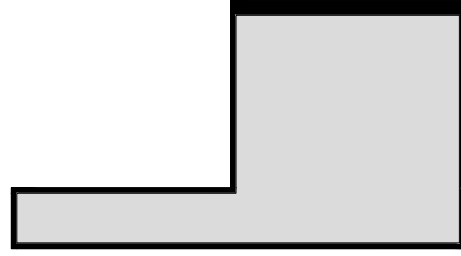
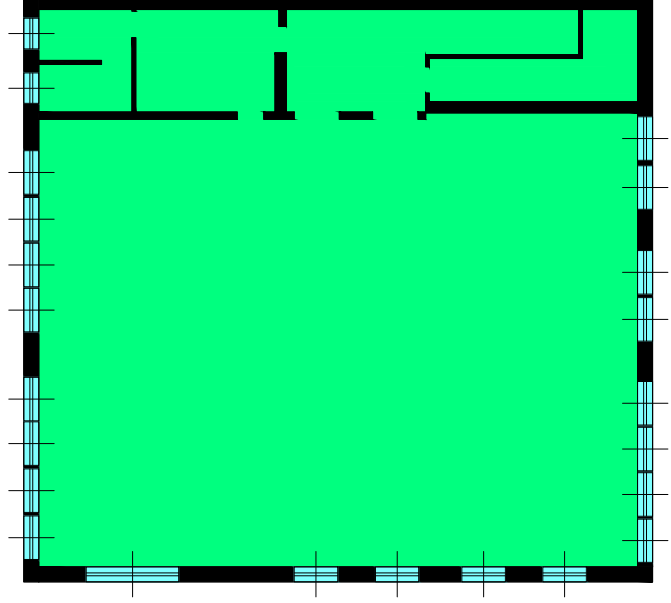

PIANO SEMINTERRATO

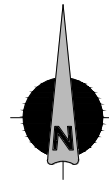

Legenda

-  Zona termica Palestra
-  Zona termica non riscaldata

SERVIZIO DI DIAGNOSI ENERGETICA
PROGRAMMA DI INVESTIMENTO KYOTO 3

Committente
COMUNE DI
GENOVA



SCUOLA ELEMENTARE "GIOSUE' BORSI"
ALLEGATO B
ZONE TERMICHE - Scala 1:200

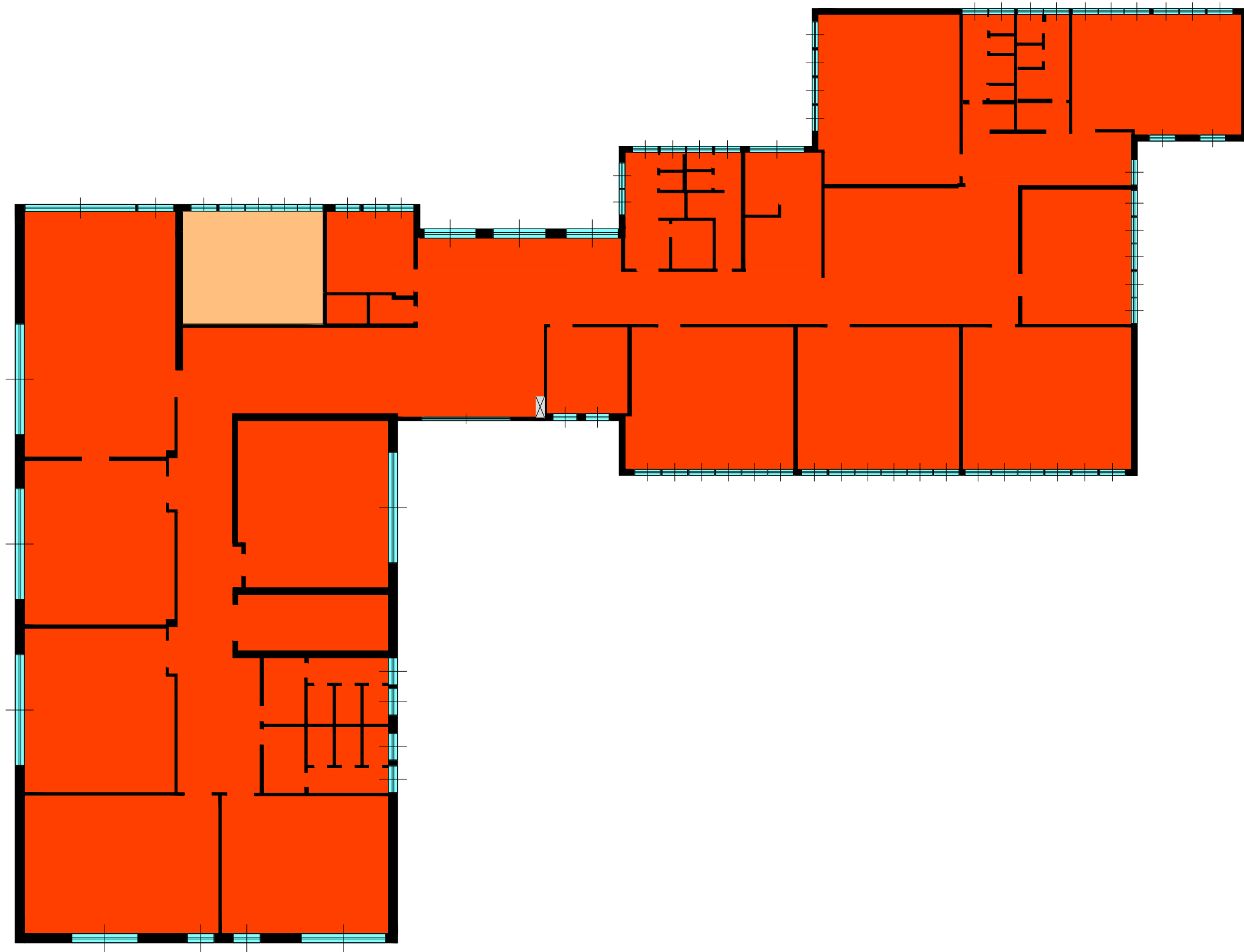

PIANO TERRA



Legenda

- Zona termica Scuola
- Zona termica Cucina
- Quadro elettrico

SERVIZIO DI DIAGNOSI ENERGETICA
PROGRAMMA DI INVESTIMENTO KYOTO 3

Committente

COMUNE DI
GENOVA



SCUOLA ELEMENTARE "GIOSUE' BORSI"

ALLEGATO B

ZONE TERMICHE - Scala 1:200

PIANO PRIMO

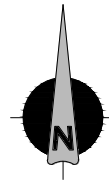
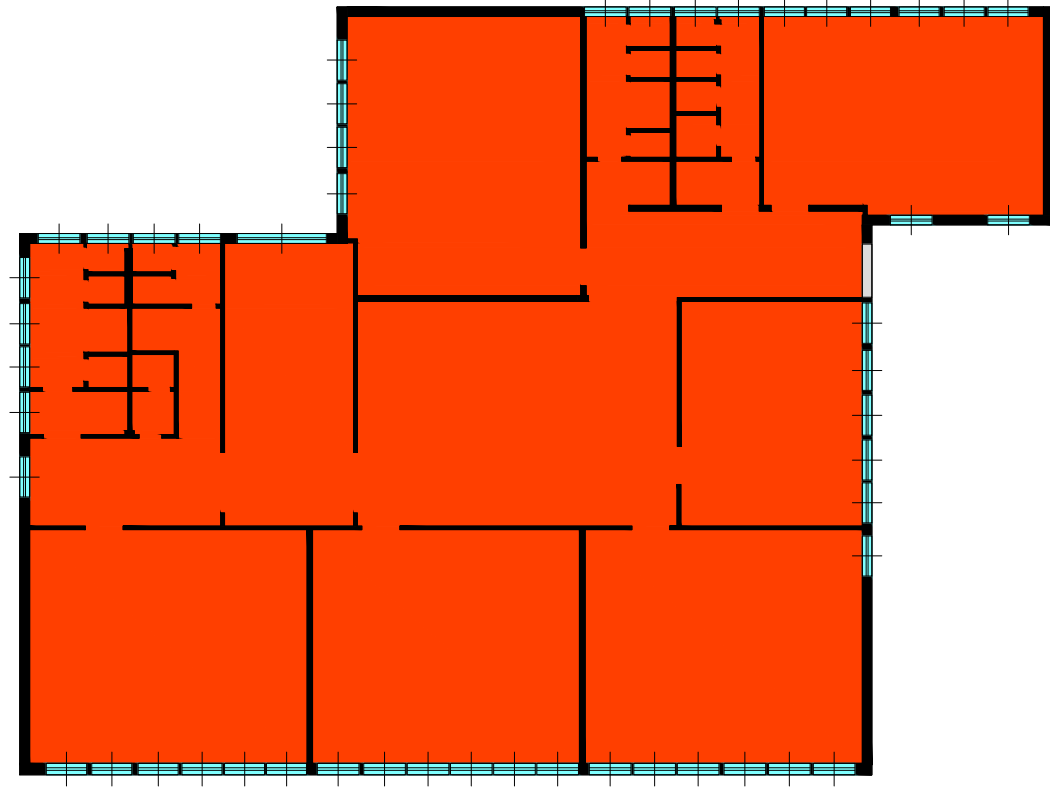

Legenda

 Zona termica Cucina

SERVIZIO DI DIAGNOSI ENERGETICA
PROGRAMMA DI INVESTIMENTO KYOTO 3

Committente
COMUNE DI
GENOVA



SCUOLA ELEMENTARE "GIOSUE' BORSI"

ALLEGATO B

ZONE TERMICHE - Scala 1:200

